

SINAIS DE FORMA QUADRADA

A-1a, A-1b, A-2a, A-2b, A-3a, A-3b, A-4a, A-4b, A-5a, A-5b, A-6, A-7a, A-7b, A-8, A-9, A-10a, A-10b, A-11a, A-11b, A-12, A-13a, A-13b, A-14, A-15, A-16, A-17, A-18, A-19, A-20a, A-20b, A-21a, A-21b, A-21c, A-21d, A-21e, A-22, A-23, A-24, A-25, A-27, A-28, A-29, A-30a, A-30b, A-30c, A-31, A-32a, A-32b, A-33a, A-33b, A-34, A-35, A-36, A-37, A-38, A-39, A-40, A-42a, A-42b, A-42c, A-43, A-44, A-45, A-46, A-47, A-48

CORES:
Fundo: Amarelo
Oria externa: Amarelo
Oria interna: Preto
Verso: Preto Fosco

OBS.: MEDIDAS RECOMENDADAS
MEDIDAS EM MILÍMETROS

VIA	LADO MÍNIMO (L)	ORLA EXTERNA MÍNIMA (S)	ORLA INTERNA MÍNIMA (I)	RAIO DA BORDA (R1)	RAIO DA ORLA EXTERNA (R2)	RAIO DA ORLA INTERNA (R3)
Urbana	400	00	18	45	38	18
Rural (Estrada)	500	10	30	50	40	20
Rural (Rodovia)	600	12	34	60	48	24
Áreas protegidas por legislação especial (*)	300	06	12	30	24	12

Nota:
As dimensões dos sinais deverão ser definidas conforme o tipo de via, especificado no item 4.6 "dimensões".

Apêndice - Diagramação dos Sinais 133

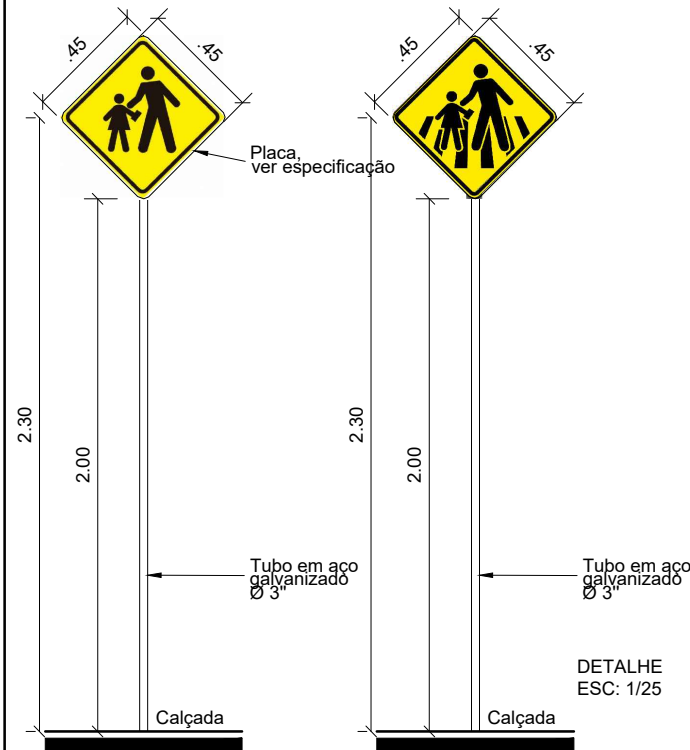

Obs: Dimensão e especificações da placa elaborado de acordo com o manual de "sinalização vertical de advertência" Vol. II, CONTRAN/DENATRAN, publicado por meio da resolução Nº 243, de 22 de Junho de 2007.

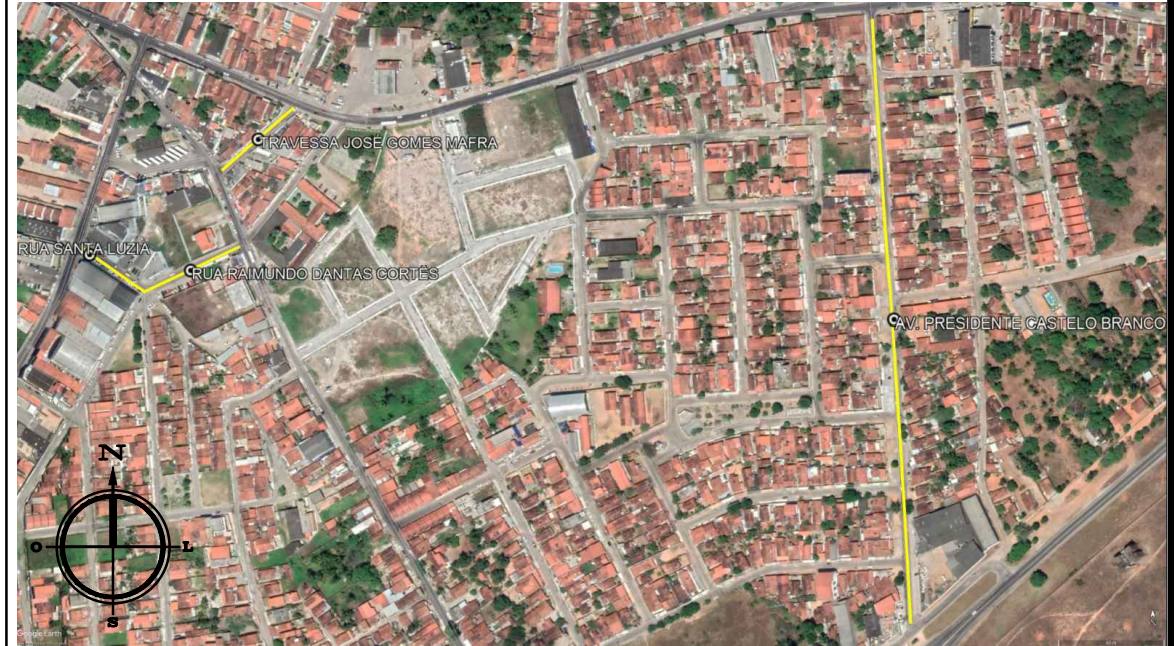

A-33a

Área escolar

CORES:
Fundo: Amarelo
Oria externa: Amarelo
Oria interna: Preto
Símbolo: Preto
Verso: Preto Fosco

OBS.: MEDIDAS RECOMENDADAS
MEDIDAS EM MILÍMETROS

VIA	MALHA	LADO MÍNIMO (L)	ORLA EXTERNA MÍNIMA (S)	ORLA INTERNA MÍNIMA (I)
Urbana	30	450	09	18
Rural (Estrada)	33,34	500	10	20
Rural (Rodovia)	40	600	12	24
Áreas protegidas por legislação especial (*)	20	300	06	12

Nota:
As dimensões dos sinais deverão ser definidas conforme o tipo de via, especificado no item 4.6 "dimensões".

Apêndice - Diagramação dos Sinais 137

A-33b

Passagem sinalizada de escolares

CORES:
Fundo: Amarelo
Oria externa: Amarelo
Oria interna: Preto
Símbolo: Preto
Verso: Preto Fosco

OBS.: MEDIDAS RECOMENDADAS
MEDIDAS EM MILÍMETROS

VIA	MALHA	LADO MÍNIMO (L)	ORLA EXTERNA MÍNIMA (S)	ORLA INTERNA MÍNIMA (I)
Urbana	30	450	09	18
Rural (Estrada)	33,34	500	10	20
Rural (Rodovia)	40	600	12	24
Áreas protegidas por legislação especial (*)	20	300	06	12

Nota:
As dimensões dos sinais deverão ser definidas conforme o tipo de via, especificado no item 4.6 "dimensões".

138 Apêndice - Diagramação dos Sinais



MACAÍBA
PREFEITURA

SECRETARIA MUNICIPAL DE INFRAESTRUTURA

SETOR DE ENGENHARIA

SETOR: ENGENHARIA

Nº DO PROC.:

PAG.:

ASS.:

MAT.: 1119273-1

EMPREENDIMENTO: PAVIMENTAÇÃO ASFÁLTICA DE DIVERSAS RUAS NO MUNICÍPIO DE MACAÍBA/RN

ENDEREÇO: DIVERSAS RUAS, TAVARES DE LIRA, MACAÍBA/RN

CONTEÚDO: DETALHES E ESPECIFICAÇÕES

TÍTULO: SINALIZAÇÃO VIÁRIA

PROJETO: ENGENHEIRO CIVIL: Márcio Adriano Torres CREA Nº 21195163-83

DIGITALIZAÇÃO: ANDRE IRINEU

PRANCHA

04/05

ESCALA: INDICADAS

DATA: MAIO/2021