Detalhe travessia de pedestre

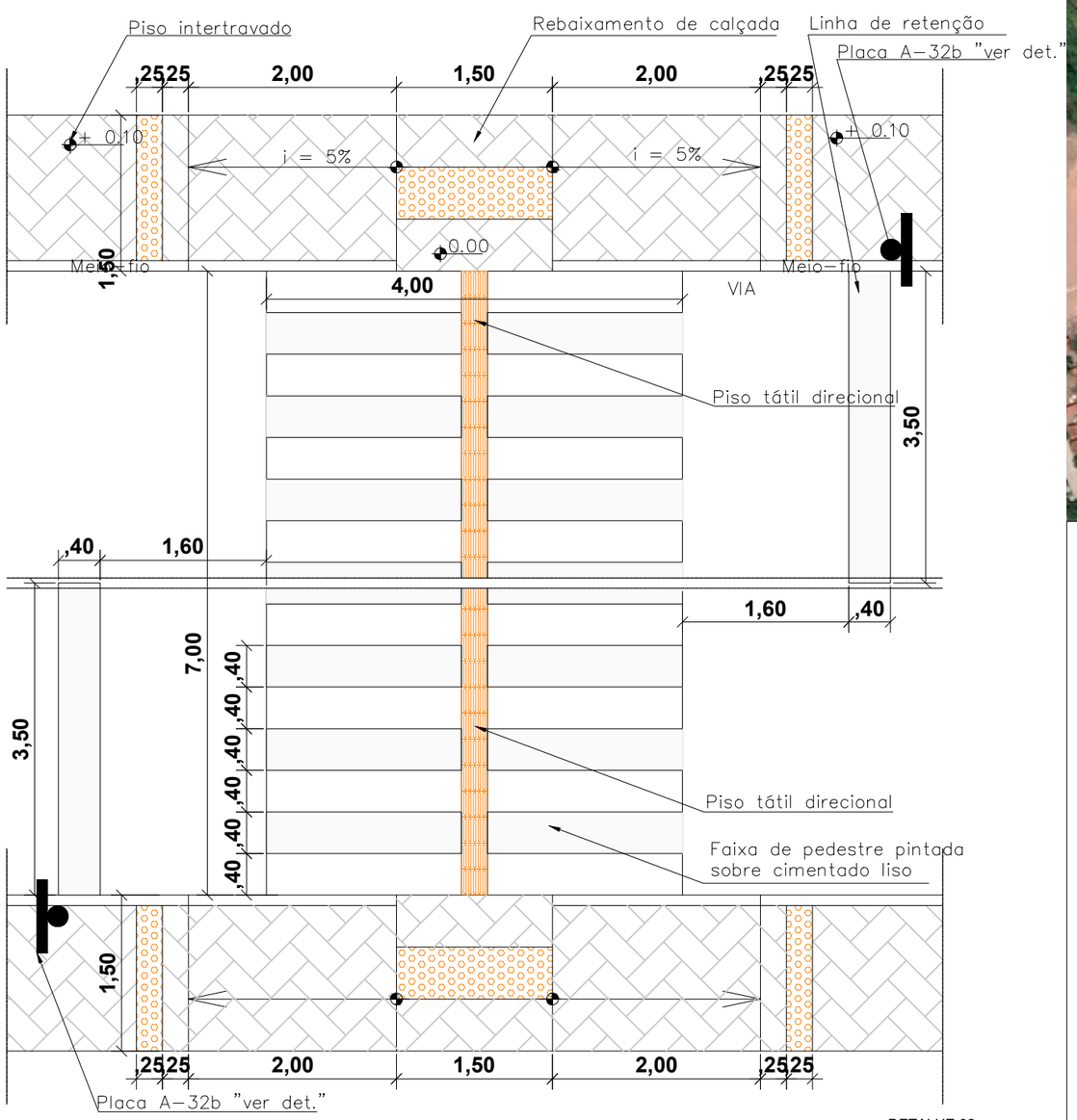

DETALHE 02
ESC: 1/50

Obs: Dimensão e especificações elaborado de acordo com o maunal de "sinalização horizontal" Vol. IV, CONTRAN/DENATRAN, publicado por meio da resolução Nº 236, de 11 de Maio de 2007.

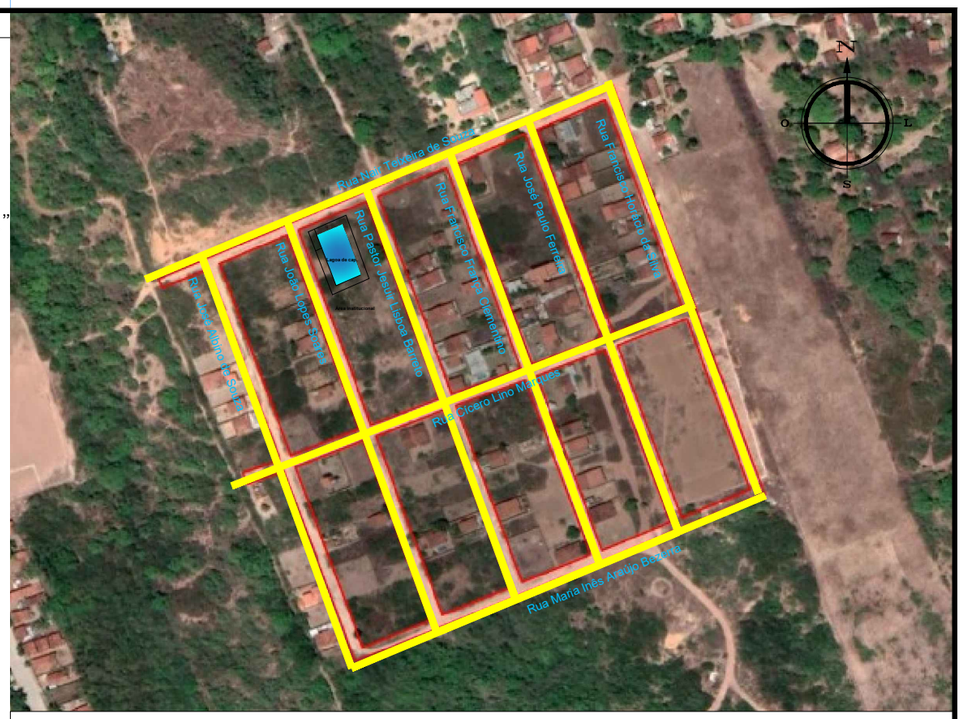

MACAÍBA PREFEITURA

SECRETARIA MUNICIPAL DE INFRAESTRUTURA

SETOR DE ENGENHARIA

RUA: Dr. PEDRO MATOS Nº 310 - CENTRO - MACAÍBA/RN
CEP: 59.280-000 FONE: 84 3271 - 6629
E-MAIL: engenharia@macaiba.rn.gov.br

SETOR: ENGENHARIA
Nº DO PROC.:
PAG.:
ASS.:
MAT.:

EMPREENDIMENTO: PAVIMENTAÇÃO EM PARALELEPÍPEDO E CONSTRUÇÃO DE CALÇADAS EM DIVERSAS RUAS NO MUNICÍPIO DE MACAÍBA/RN

ENDEREÇO: LOTEAMENTO PORTAL DE MANGABEIRA, DISTRITO DE MANGABEIRA, MACAÍBA/RN

CONTEÚDO: DETALHES E ESPECIFICAÇÕES

TÍTULO: SINALIZAÇÃO VIÁRIA

PRANCHA: 05/07

PROJETO:
ENGENHEIRO CIVIL:
Fagner Miguel da Silva CREA Nº 211881096-2

ESCALA: INDICADAS

DIGITALIZAÇÃO: ANDRE IRINEU

DATA: JULHO/2020