

10 CORTE AA
1:75

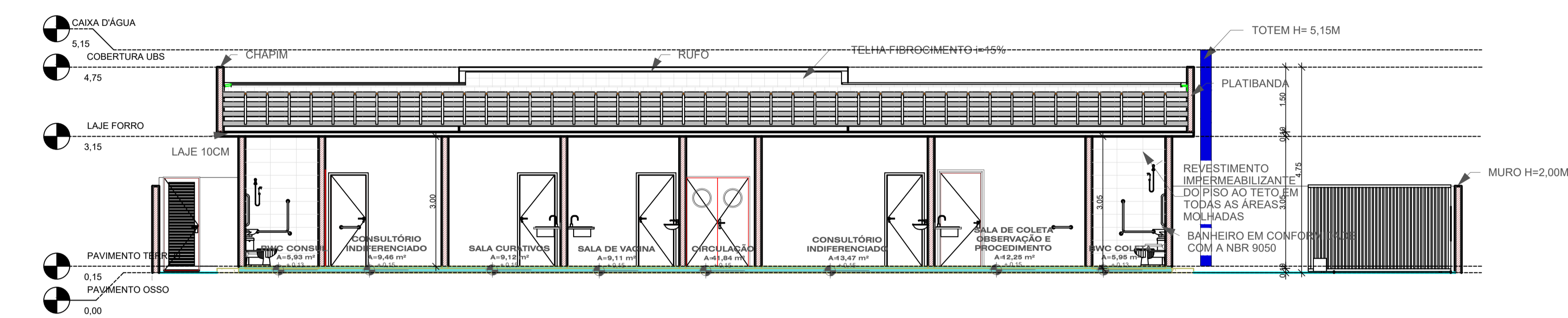

11 CORTE BB
1:75

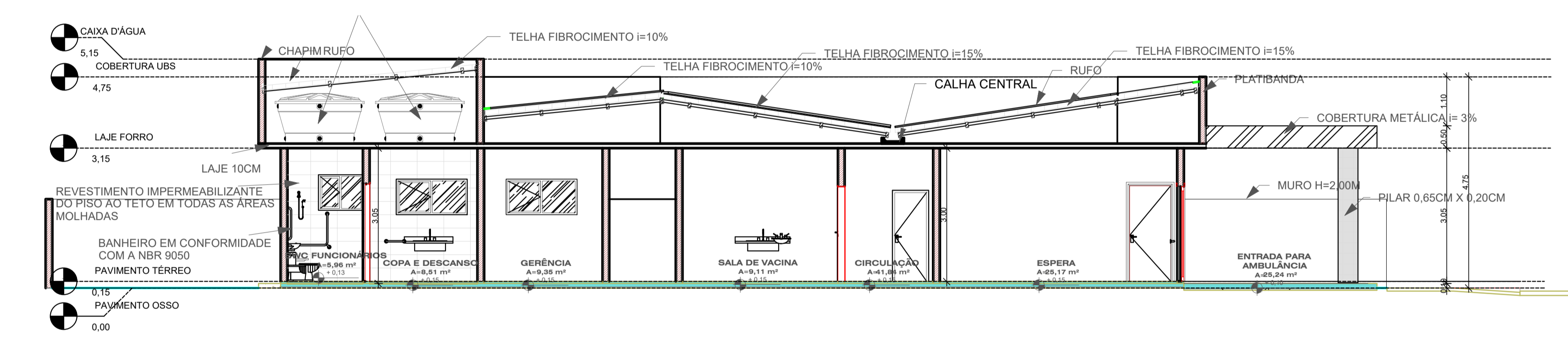

12 CORTE CC
1:75

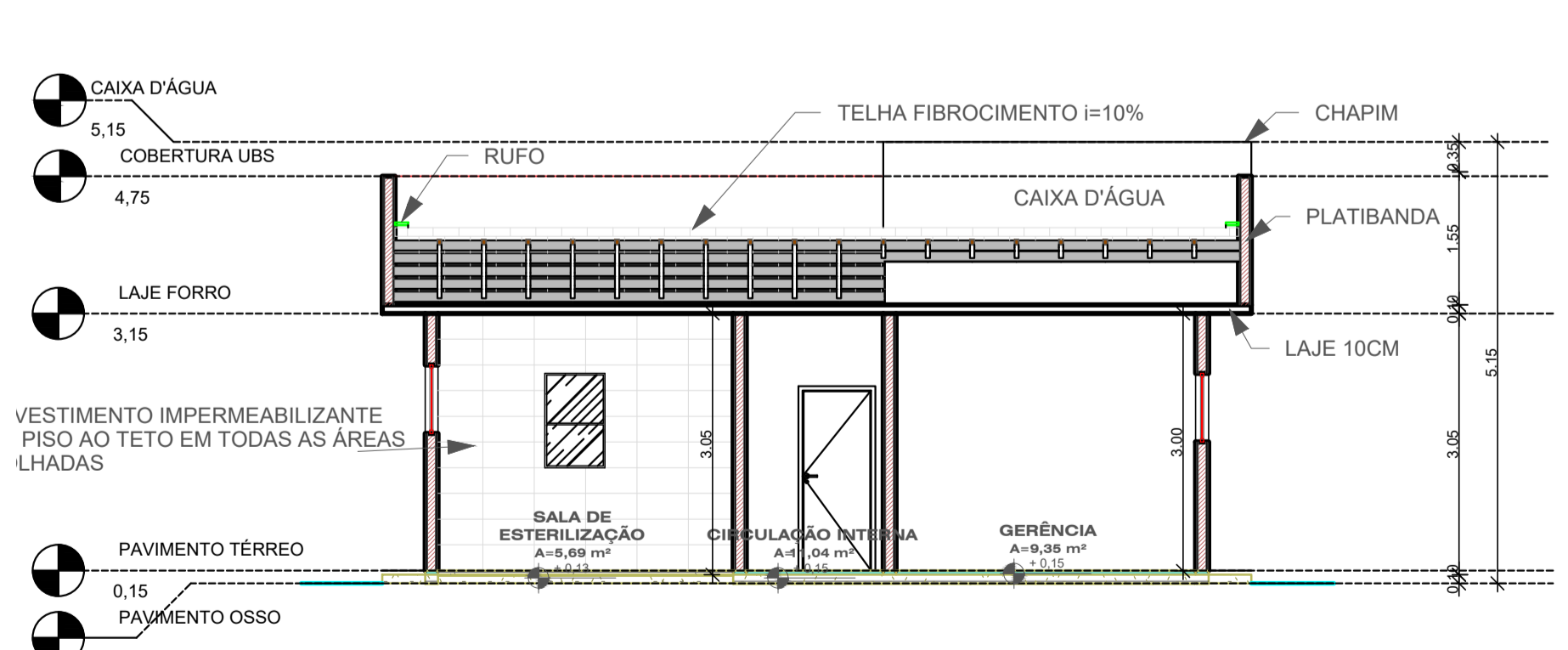

13 CORTE DD
1:75

| | | | |
|--|--|---|--------------|
|  | | SECRETARIA MUNICIPAL DE INFRAESTRUTURA | |
| SETOR DE ENGENHARIA | | SETOR DE ENGENHARIA | |
| Nº DO PROC.: | | RUA: Dr. PEDRO MATOS Nº 310 - CENTRO - MACAÍBA/RN CEP: 59.280-000 FONE: 84 3271 - 6629 E-MAIL: engenharia@macaiba.rn.gov.br | |
| EMPREENDIMENTO: CONSTRUÇÃO DE UMA UNIDADE BÁSICA DE SAÚDE (UBS) NO MUNICÍPIO DE MACAÍBA/RN | | | |
| ENDEREÇO: BR 226 NA ALTURA DO DISTRITO DAS MARIAS, MUNICÍPIO DE MACAÍBA - RN, 59280-000. | | | |
| CONTEÚDO: CORTES E DETALHAMENTOS | | | |
| TÍTULO: PROJETO DA UNIDADE BÁSICA DE SAÚDE (UBS) | | | PRANCHA |
| PROJETO: ARQUITETO E URBANISTA: André Luiz Irineu Ferreira CAU Nº A192109-6 | | ESCALA: INDICADAS | 04/04 |
| DIGITALIZAÇÃO: ANDRE IRINEU | | DATA: JUNHO/2021 | |