

03 PLANTA DE COBERTURA
1:75

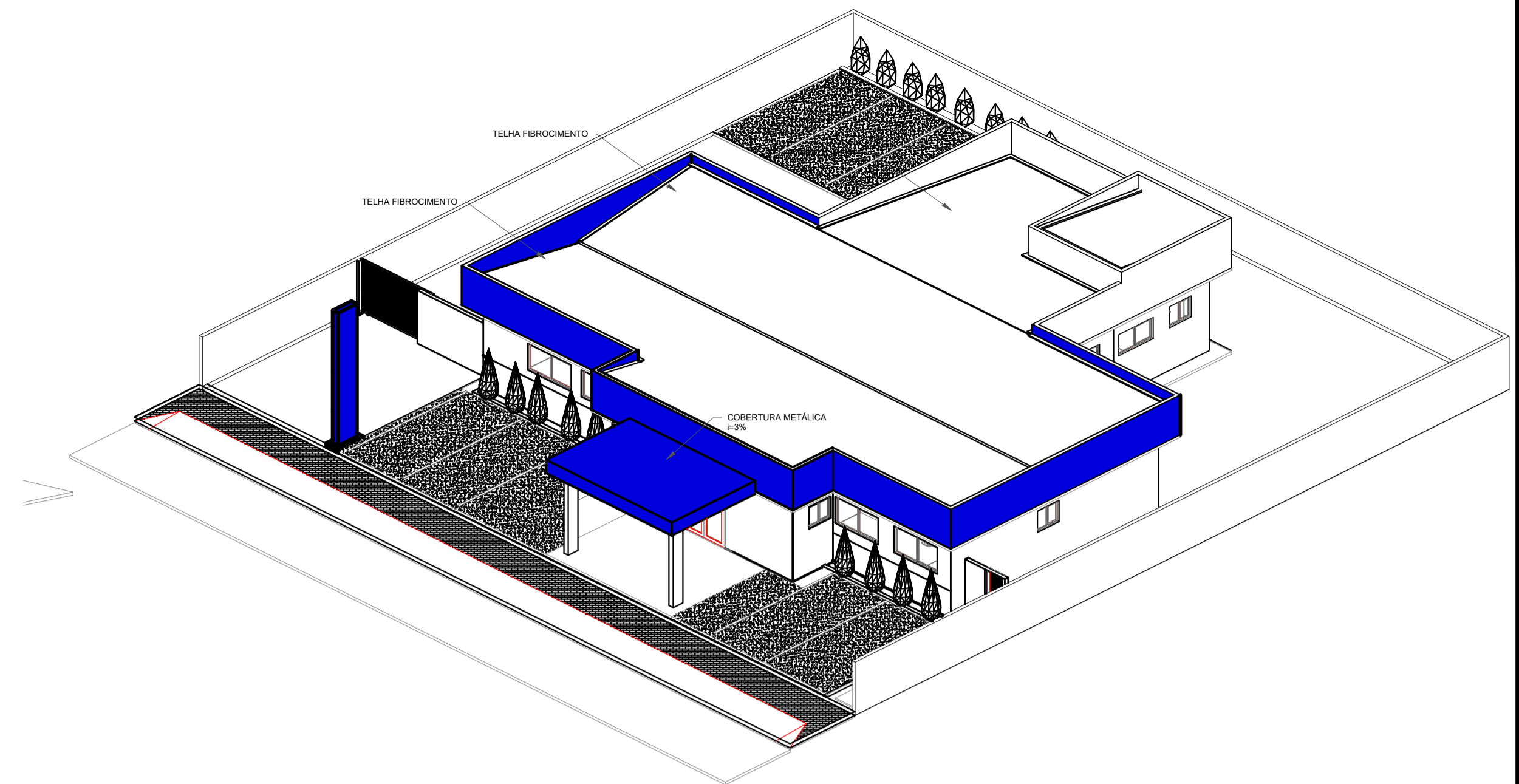

04 PERSPECTIVA 01
1:150

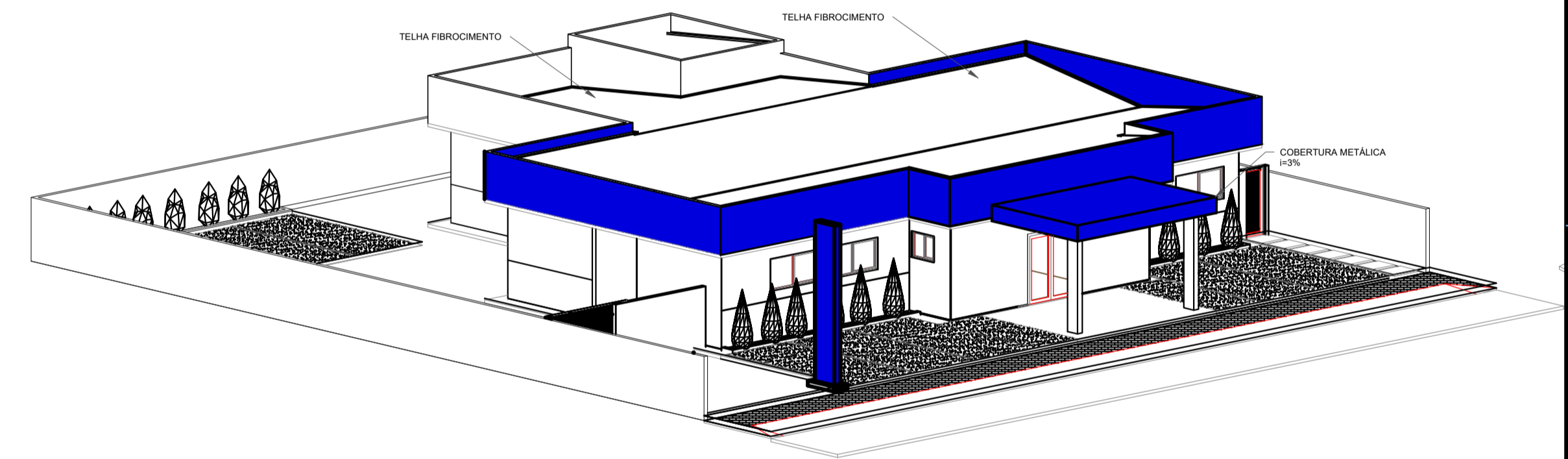

05 PERSPECTIVA 02
1:150

		SECRETARIA MUNICIPAL DE INFRAESTRUTURA	
SETOR: ENGENHARIA		SETOR DE ENGENHARIA	
Nº DO PROC.:		RUA: Dr. PEDRO MATOS Nº 310 - CENTRO - MACAÍBA/RN CEP: 59.280-000 FONE: 84 3271 - 6629 E-MAIL: engenharia@macaiba.rn.gov.br	
PAG.:			
ASS.:			
MAT.:			
EMPREENDIMENTO: CONSTRUÇÃO DE UMA UNIDADE BÁSICA DE SAÚDE (UBS) NO MUNICÍPIO DE MACAÍBA/RN			
ENDEREÇO: BR 226 NA ALTURA DO DISTRITO DAS MARIAS, MUNICÍPIO DE MACAÍBA - RN, 59280-000.			
CONTEÚDO: PLANTA DE COBERTURA E PERSPECTIVAS.			
TÍTULO: PROJETO DA UNIDADE BÁSICA DE SAÚDE (UBS)			PRANCHA
PROJETO: ARQUITETO E URBANISTA: André Luiz Irineu Ferreira CAU Nº A192109-6		ESCALA: INDICADAS	
DIGITALIZAÇÃO: ANDRÉ IRINEU		DATA: JUNHO/2021	
			02/04