

Obs: A drenagem superficial das ruas a serem pavimentadas se integram à direção do percurso natural do terreno.

PLANTA DE DRENAGEM
ESC.: 1/750

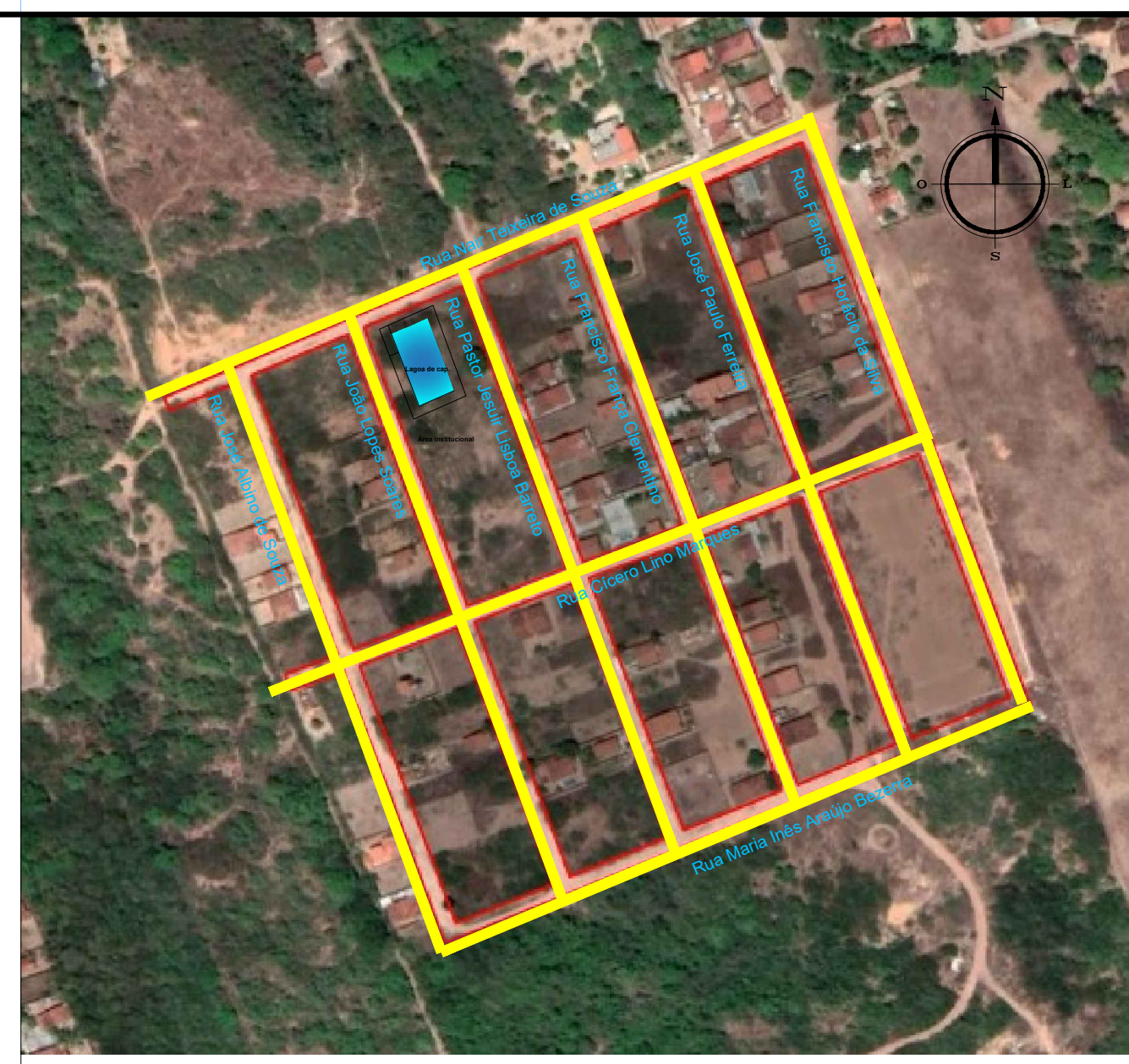

PLANTA DE LOCALIZAÇÃO
Sem Escala

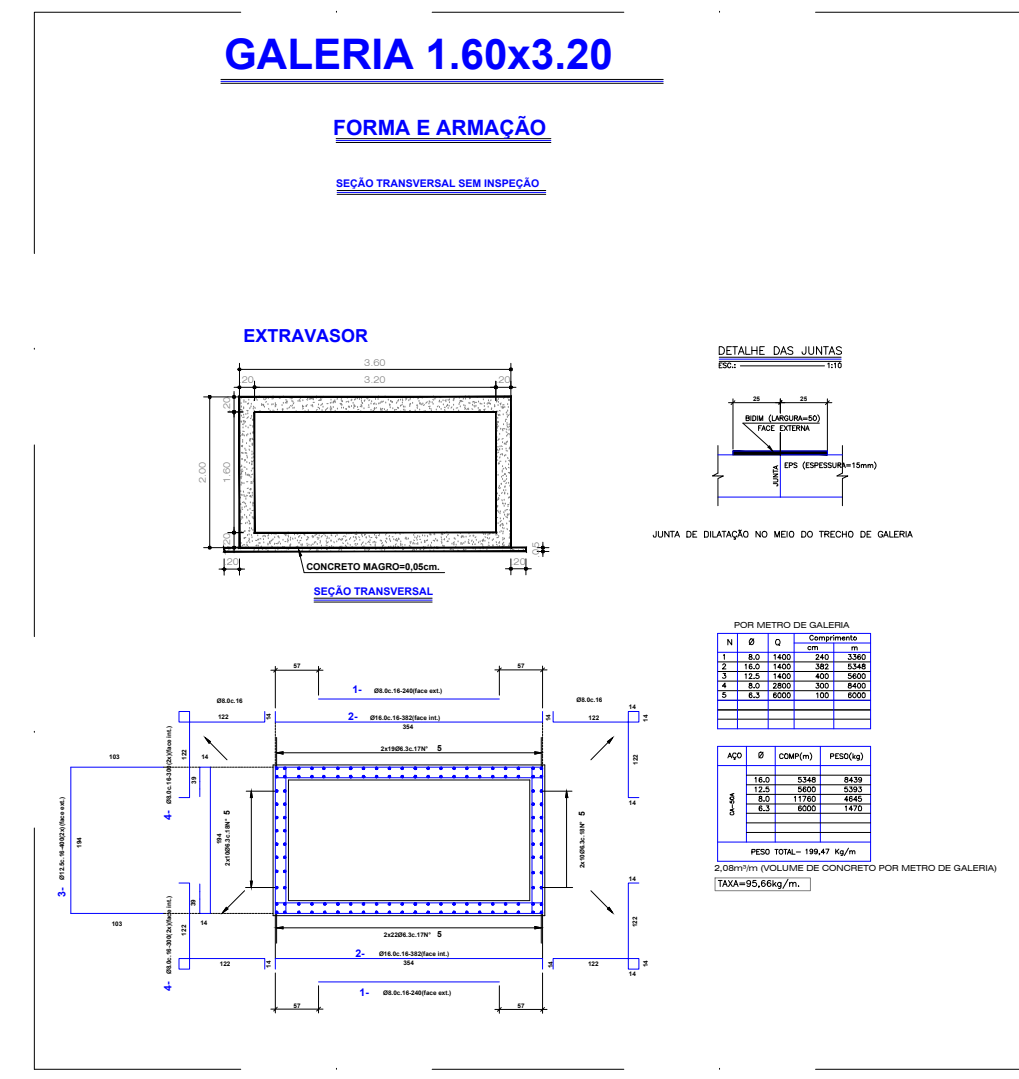

DETALHE 01 GALERIA
ESC.: 1/100



SECRETARIA MUNICIPAL DE INFRAESTRUTURA

SETOR: ENGENHARIA
Nº DO PROC.:
PAG.:
ASS.:
MAT.:

SETOR DE ENGENHARIA
RUA: DR. PEDRO MATOS Nº 310 - CENTRO - MACAÍBA/RN
CEP: 59.280-000 FONE: 84 3271 - 6629
E-MAIL: engenharia@macaiba.rn.gov.br

EMPREENDIMENTO: PAVIMENTAÇÃO EM PARALELEPÍEDO E CONSTRUÇÃO DE CALÇADAS EM DIVERSAS RUAS NO MUNICÍPIO DE MACAÍBA/RN

ENDEREÇO: LOTEAMENTO PORTAL DE MANGABEIRA, DISTRITO DE MANGABEIRA, MACAÍBA/RN

CONTEÚDO: PLANTA DRENAGEM E DETALHES

TÍTULO: PAVIMENTAÇÃO EM PARALELEPÍEDO E CONSTRUÇÃO DE CALÇADAS

PROJETO: ENGENHEIRO CIVIL: Fagner Miguel da Silva CREA Nº 211881096-2

DIGITALIZAÇÃO: ANDRE IRINEU

ESCALA: INDICADAS

DATA: JULHO/2020

FRANCHA

03/07