

Perfil Rua Cícero Lino Marques

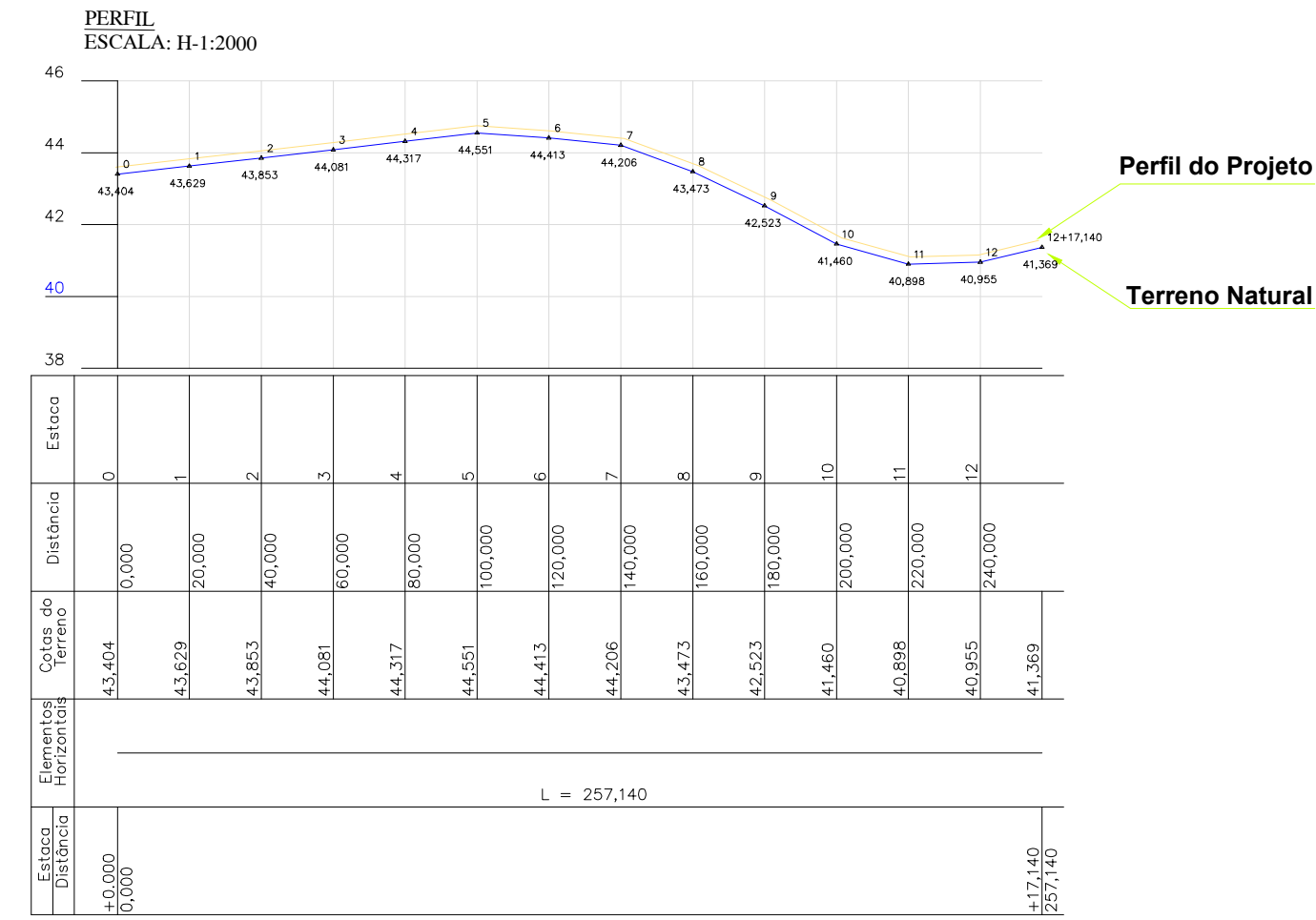

Perfil Rua Maria Inês de Araújo Bezerra

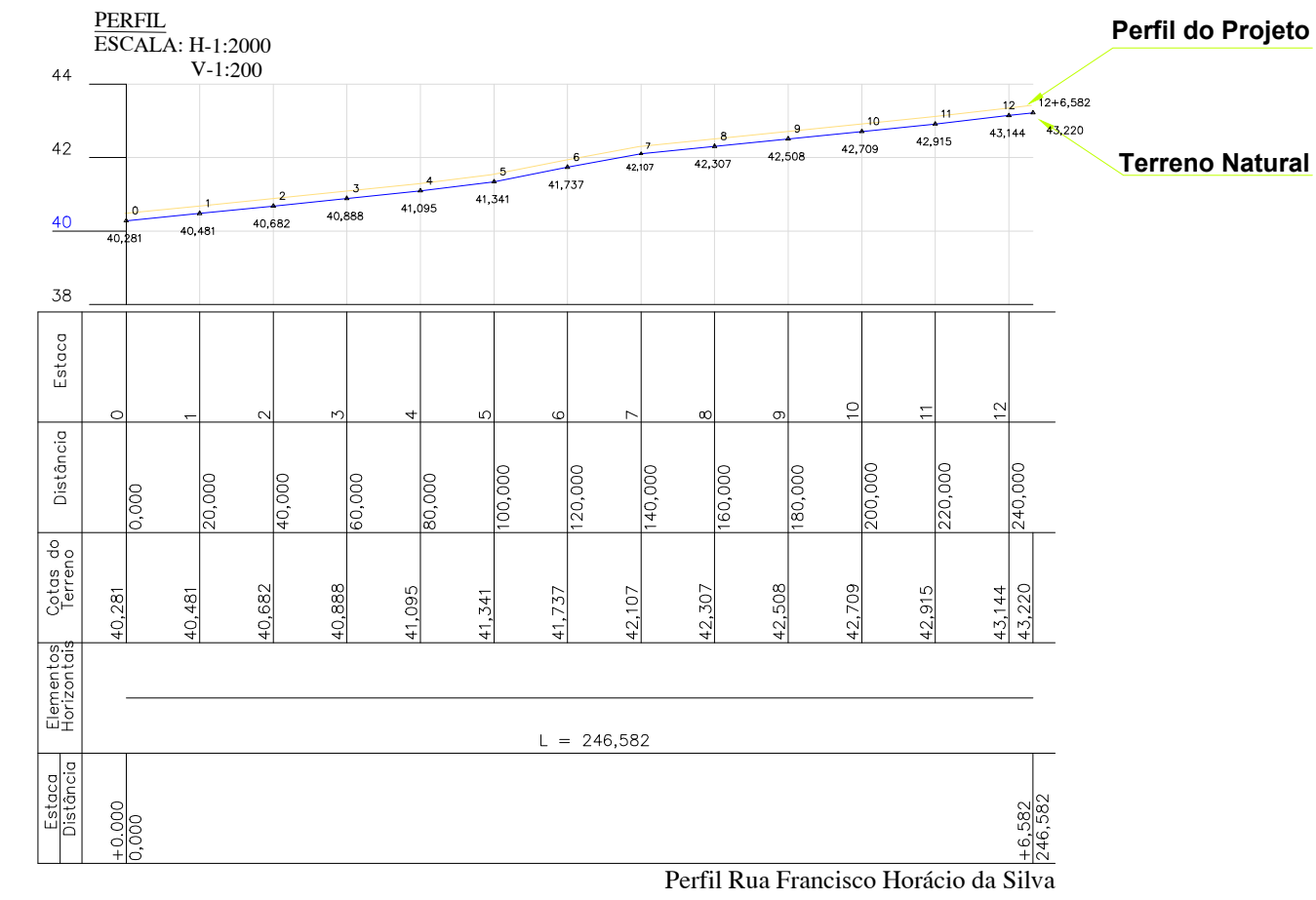

Perfil Rua Francisco Horácio da Silva

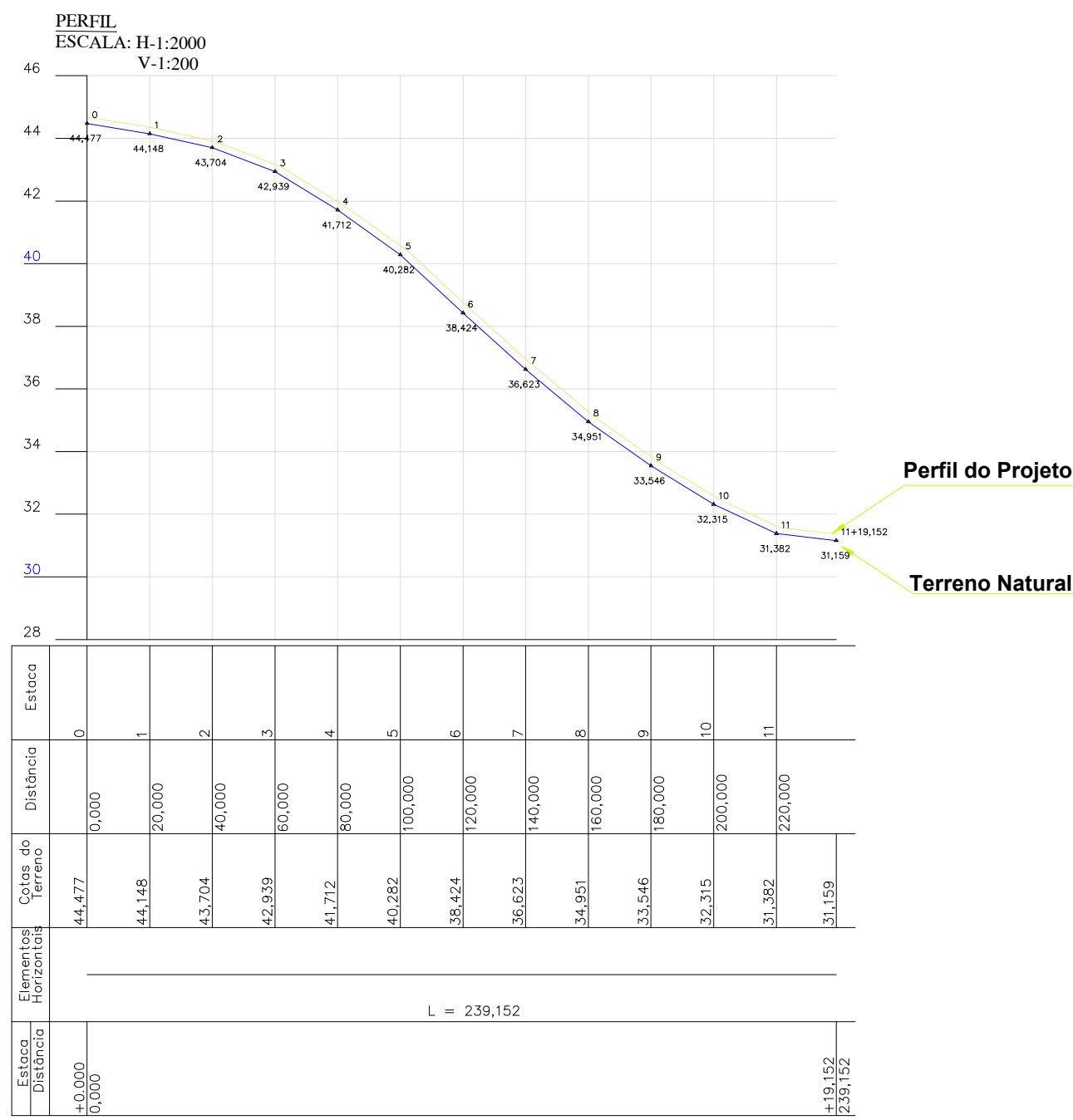

Perfil Rua Francisco França Clementino

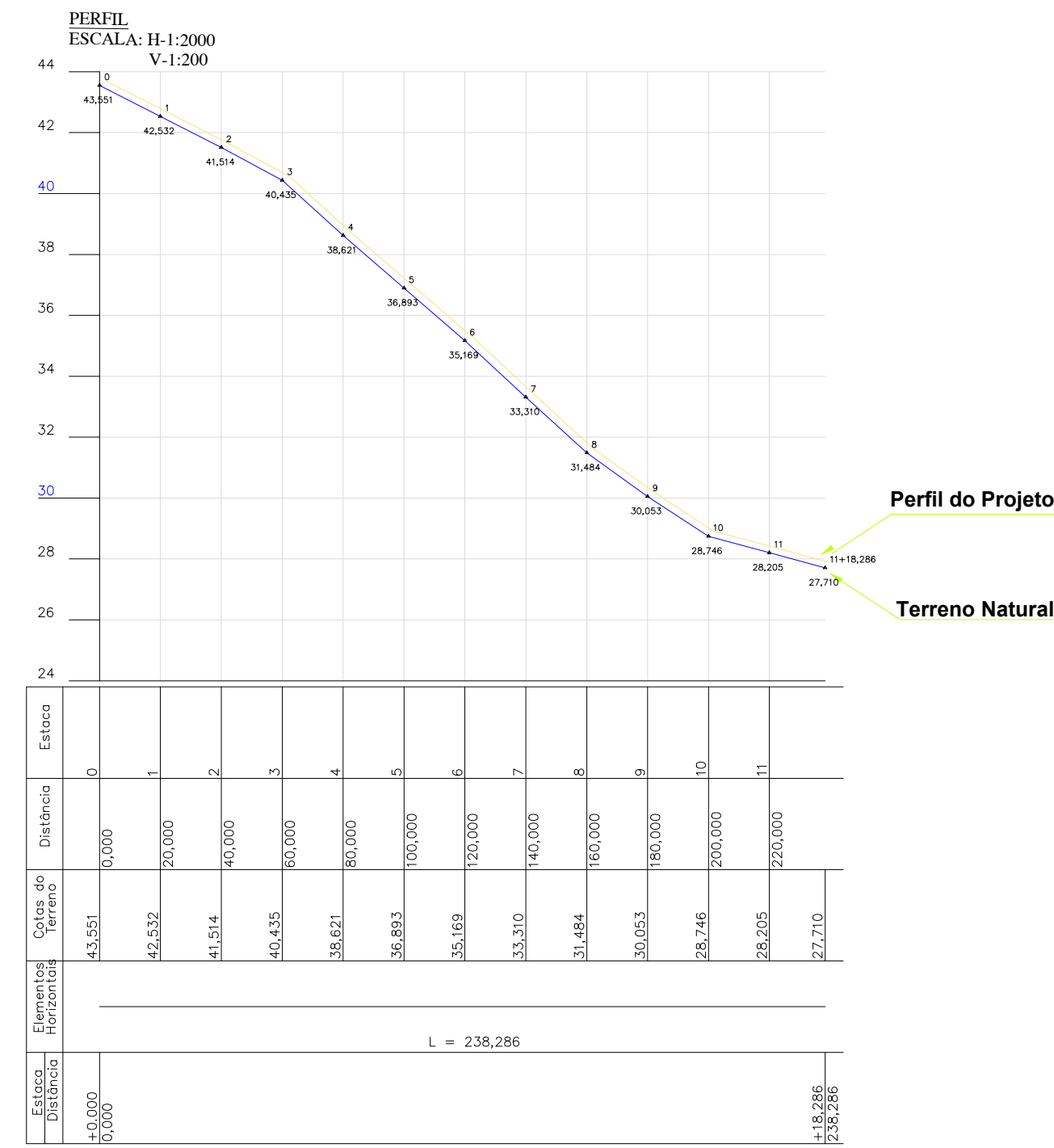

Perfil Rua Pastor Jesuís Lisboa Barreto

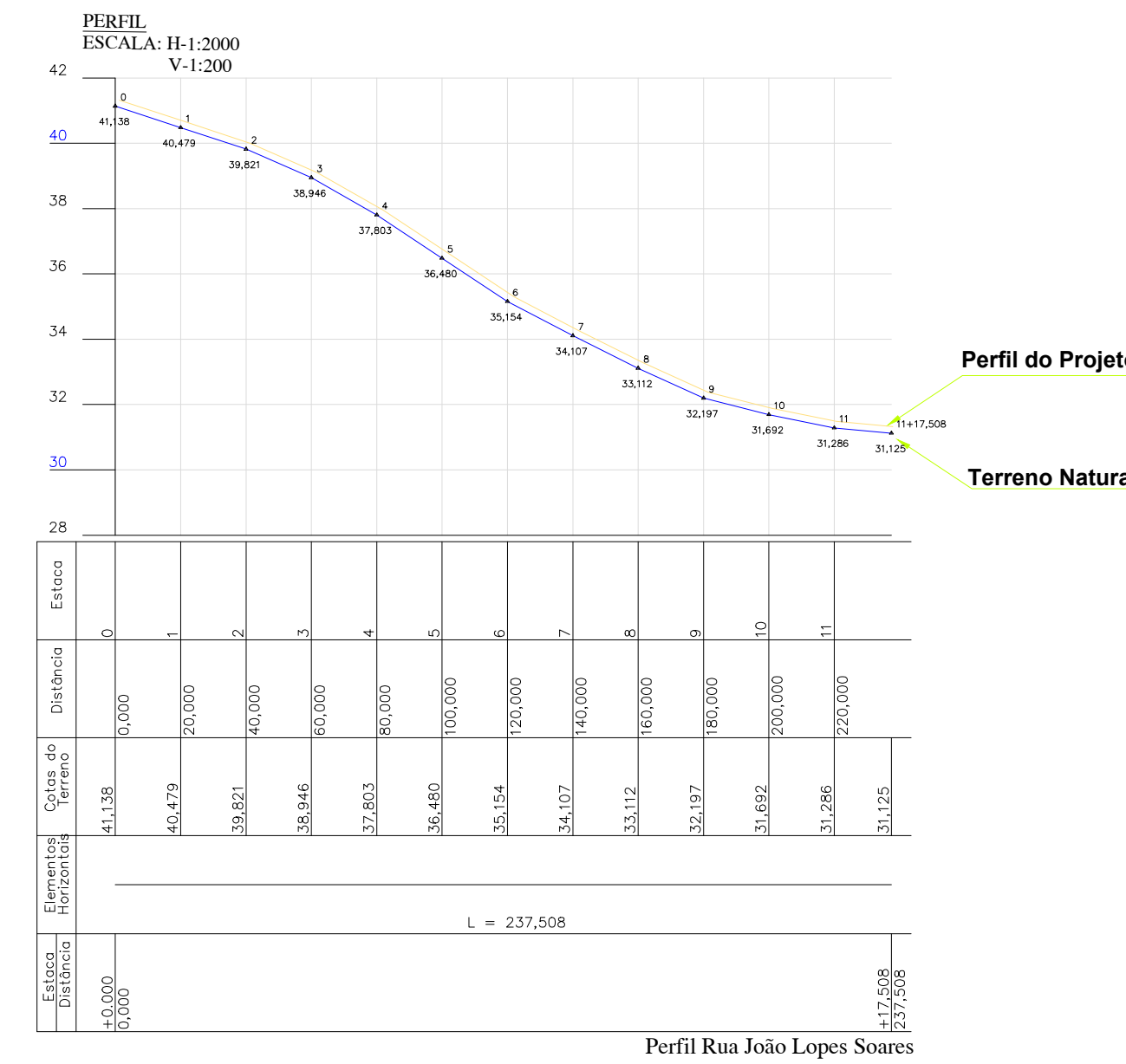

Perfil Rua João Lopes Soares

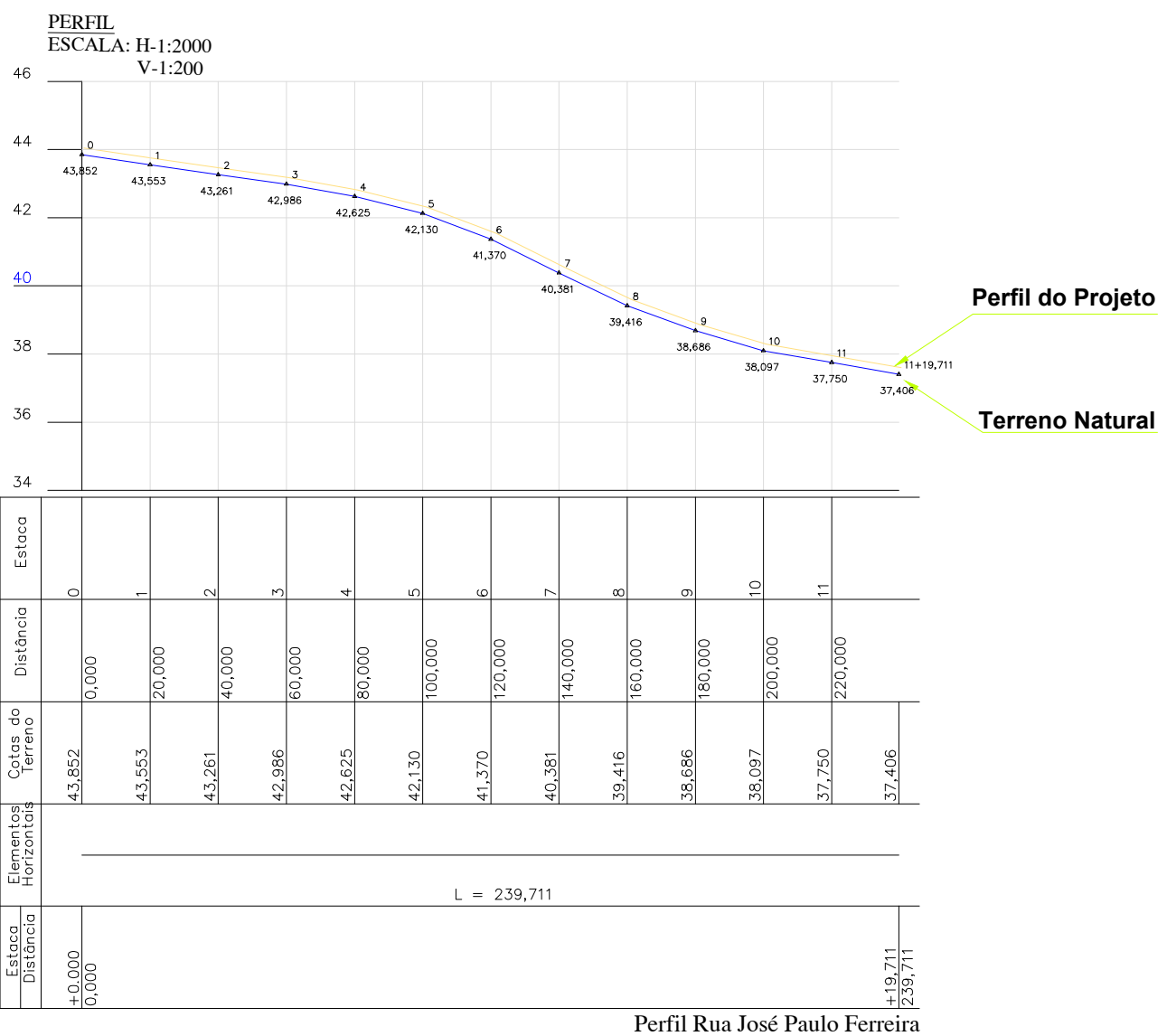

Perfil Rua José Paulo Ferreira

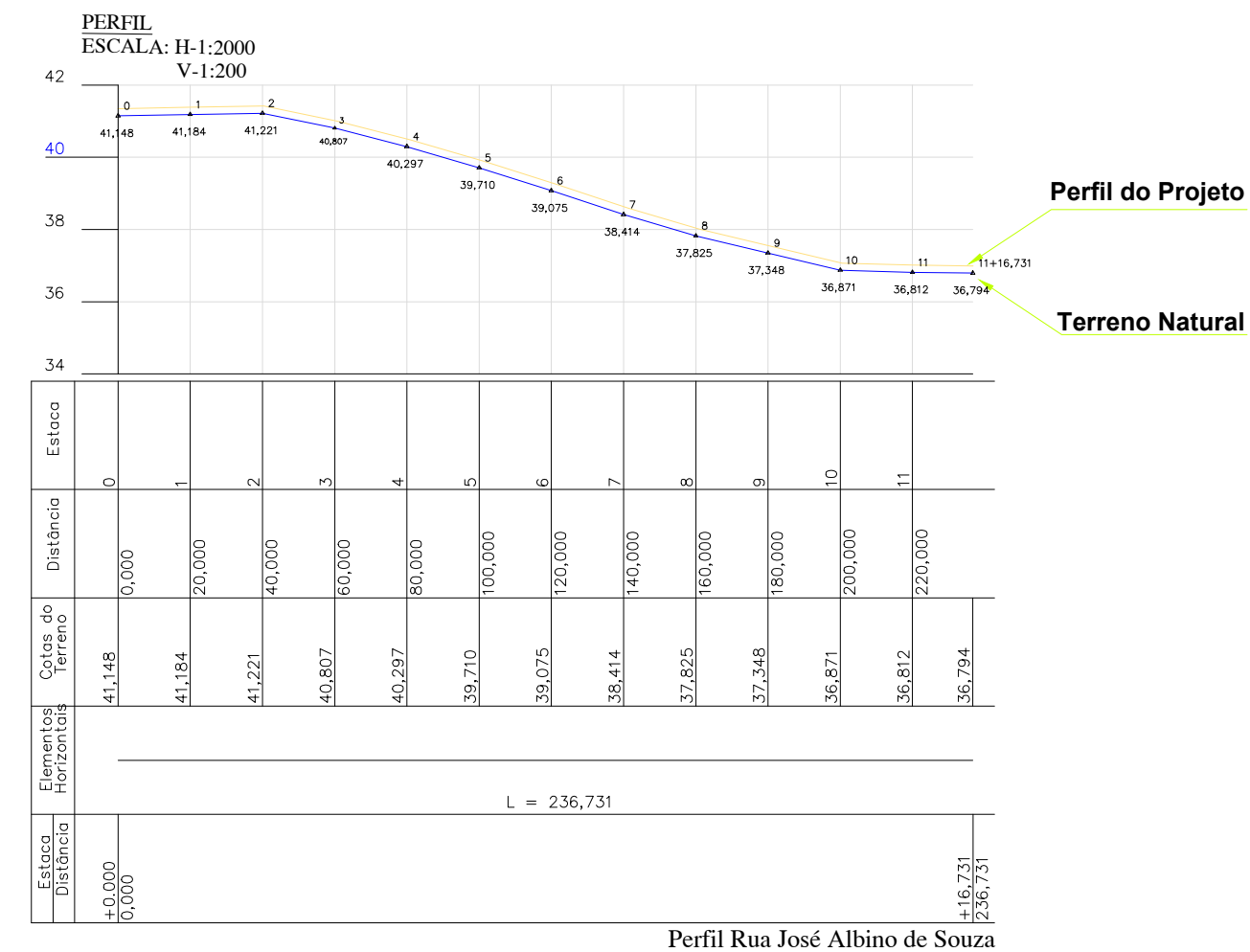

Perfil Rua José Albino de Souza

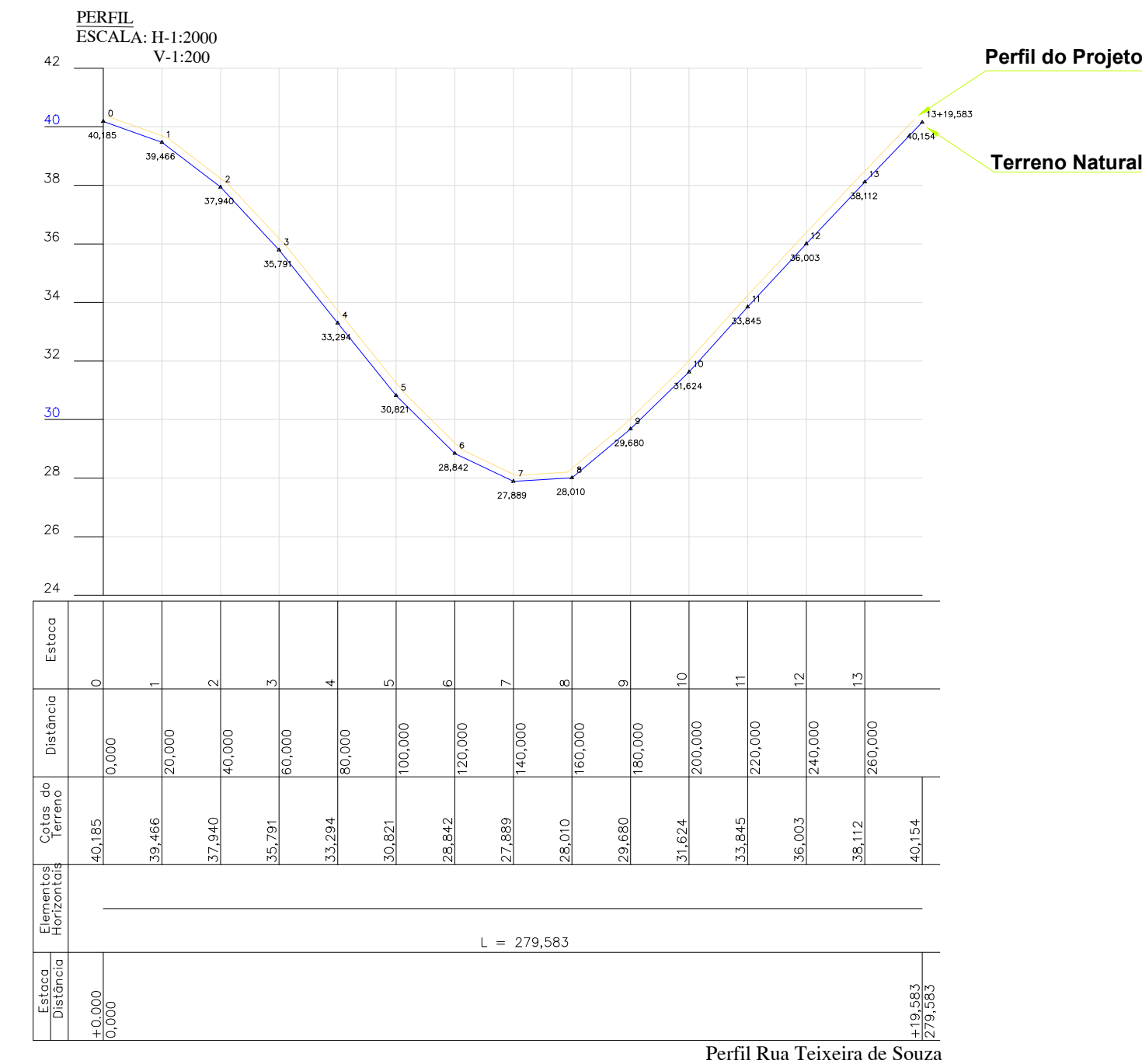

Perfil Rua Teixeira de Souza

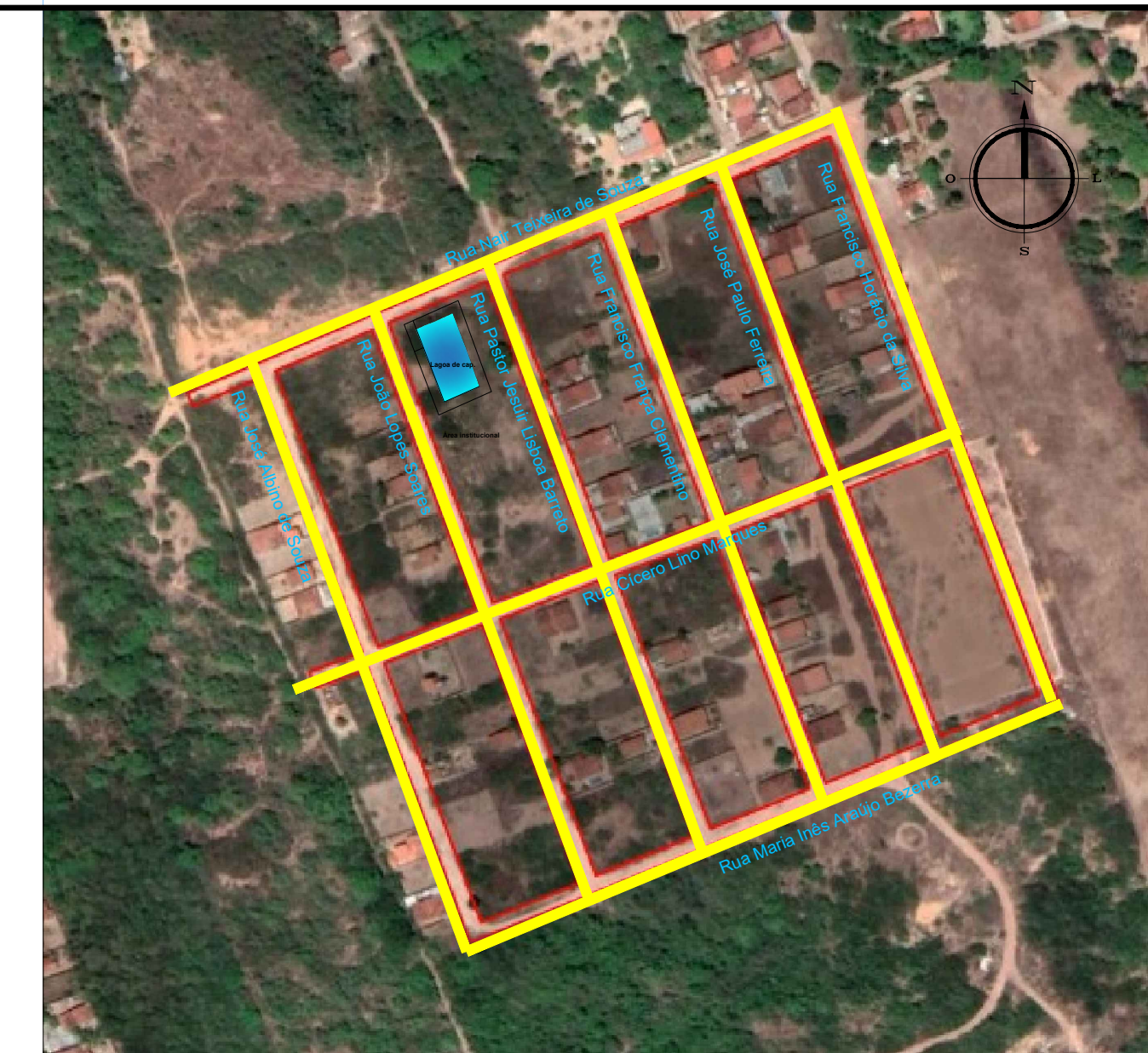

PLANTA DE LOCALIZAÇÃO  
Sem Escala

Obs: O perfil do projeto segue o perfil natural do solo das ruas a serem pavimentadas.

PERFIS LONGITUDINAIS DAS RUAS  
ESC.: 1/1000



SECRETARIA MUNICIPAL  
DE INFRAESTRUTURA

SETOR: ENGENHARIA

SETOR DE ENGENHARIA

Nº DO PROC.:

PAG.:

ASS.:

MAT.:

RUA: DR. PEDRO MATOS Nº 310 - CENTRO - MACAÍBA/RN  
CEP: 59.280-000 FONE: 84 3271 - 6629  
E-MAIL: engenharia@macaiba.rn.gov.br

EMPREENDIMENTO: PAVIMENTAÇÃO EM PARALELEPÍEDO E CONSTRUÇÃO DE CALÇADAS EM DIVERSAS RUAS NO MUNICÍPIO DE MACAÍBA/RN

ENDEREÇO: LOTEAMENTO PORTAL DE MANGABEIRA, DISTRITO DE MANGABEIRA, MACAÍBA/RN

CONTEÚDO: PERFIS NATURAIS DAS RUAS E DOS PROJETOS

TÍTULO: PAVIMENTAÇÃO EM PARALELEPÍEDO E CONSTRUÇÃO DE CALÇADAS

PRANCHA

PROJETO: ENGENHEIRO CIVIL: Fagner Miguel da Silva CREA Nº 211881096-2

ESCALA: INDICADAS

02/07

DIGITALIZAÇÃO: ANDRE IRINEU

DATA: JULHO/2020